

# CAPACITACIÓN

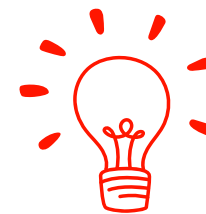

# SIGE

# MÓDULO PON

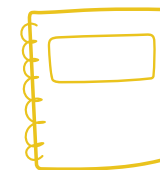

# SIGE

## BAJA DE SUPLENCIA E INTERINO

# 1

- PON
- PERSONAL DOCENTE
- ADMINISTRAR BAJAS DE SUPLENCIAS

sanjuan.edu.ar/inicio/tabid/56/.../default.aspx

GOBIERNO DE SAN JUAN EDUCACIÓN

Inicio Legajo Alumnos Edmenez Libro de Aula Despliegue de Cursos Persona Física PON Consultas Documentación Oficial Pedidos/Reclamos Ayuda

Personal Docente

- Administrar Bajas de Suplencias
- Administrar Trámites
- Administrar Ofrecimientos de Hs. Cátedra/Cargos

Usted está en: Inicio Rosana Gabriela Oche | Salir

Sistema Integral de Gestión Educativa - **SIGE**

SIGE - APLICACION ESTABLECIMIENTOS

**Versión Actual:**

Versión: E.S.18.59  
Revisión: 16129  
Fecha de Actualización: mié 03 de ago de 2022

**AVISO:** Se ha habilitado el aplicativo de prueba para prácticas de carga en el SIGE. Para acceder al mismo deberá ingresar la siguiente dirección en su navegador Mozilla Firefox:

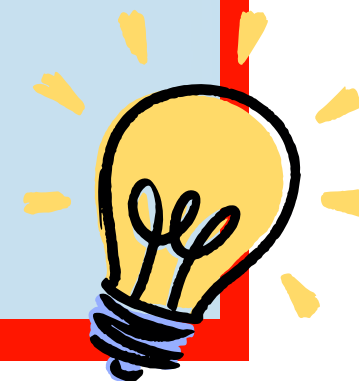
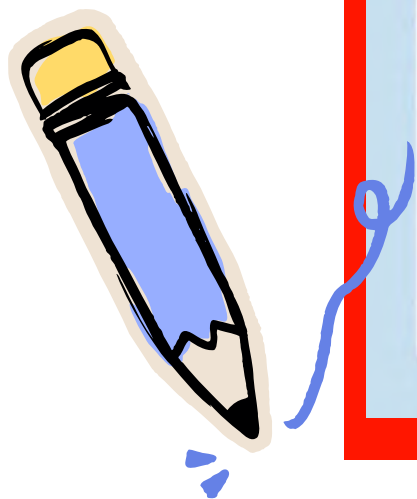

2

- **CLICK EN BOTÓN AGREGAR.**  
( GENERA BAJA )

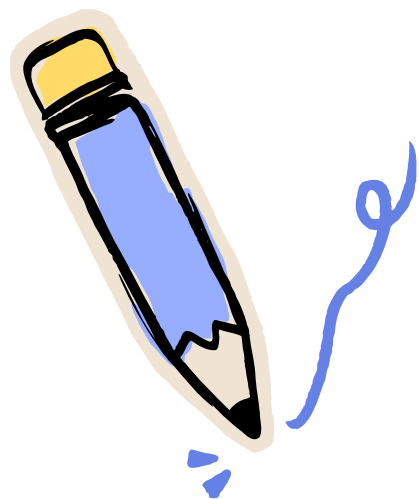

GOBIERNO DE SAN JUAN MINISTERIO DE EDUCACIÓN

Inicio Legajo Alumnos Exámenes Libro de Aula Despliegue de Cursos Persona Física PON  
Consultas Documentación Oficial Pedidos/Reclamos Ayuda

Usted está en: PON » Personal Docente » Administrar Bajas de Suplencias Rosana Gabriela Ocho | Salir

Nombramiento CUE: 700052600 - Establecimiento: SAN JUAN DE LA FRONTERA Bajas de Suplencias

Criterios de Búsqueda

Apellido:   
Nombre:   
Documento:   
CUPOF:   
Fecha de Designación:      
Baja:      
Sector:

Buscar  
Agregar

Apellido	Nombre	Documento	CUPOF	Sector	Designación	Baja
----------	--------	-----------	-------	--------	-------------	------

Página 1 de 1

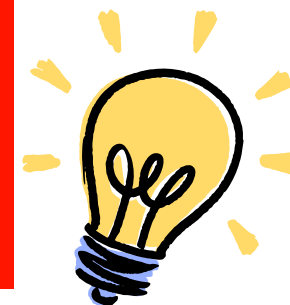

3

- **CLICK EN BOTÓN BINOCULAR**
- **SELECCIONAMOS TIPOS DE DESIGNACIÓN. ( HS. O CARGOS)**
- **FECHA DE DESIGNACIÓN.**
- **SELECCIONAMOS PLAZA DONDE SE DARÁ LA BAJA. ( TILDE A PLAZA)**

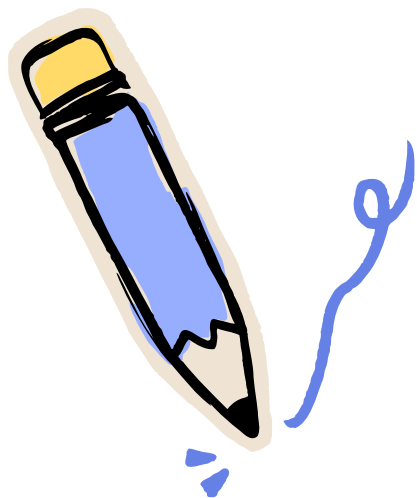

CUPOF	Cargo	Situación Revista	Nivel	Turno	Designación	Motivo de Baja
1	Maestro de Es.	INTERINO	PRIMARIO	TARDE	04/05/2023	[E] TITULAR

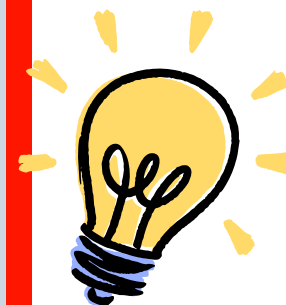

4

- AGREGAR Y CERRAR

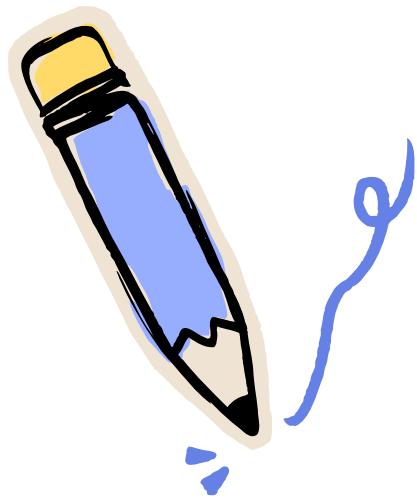
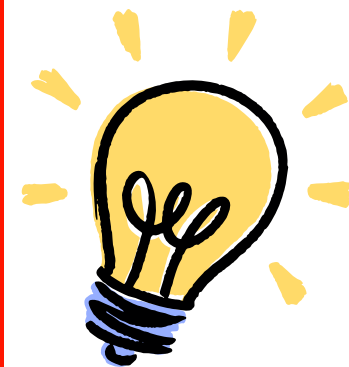

## PARA IMPRIMIR CERTIFICADO DE SERVICIO.

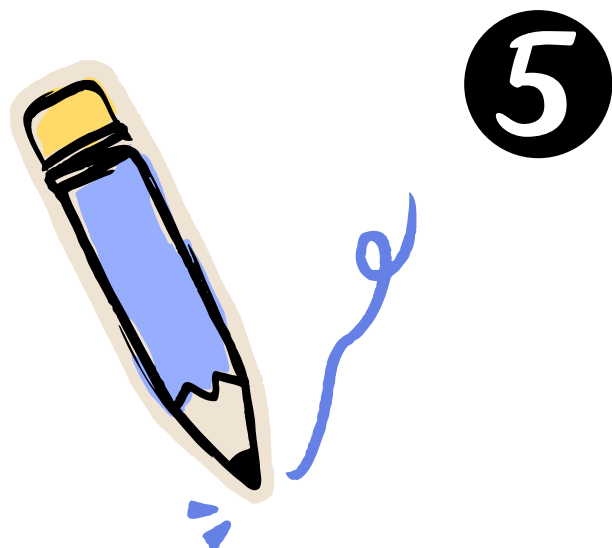

- EN PANTALLA INICIA...
- COLOCAR D.N.I BUSCAR
- SELECCIONAR LA BAJA.
- IMPRIMIR CERTIFICADO DE SERVICIO.

( 2 COPIAS: PARA DIRECTIVO Y DOCENTE)

1

- PON
- PERSONAL DOCENTE
- ADMINISTRAR TRÁMITES.

# DOCENTE PRESENTADO

GOBIERNO DE SAN JUAN MINISTERIO DE EDUCACIÓN

Inicio Legajo Alumnos Exámenes Libro de Aula Despliegue de Cursos Persona Física PON

Consultas Documentación Oficial Reclamos Ayuda

Usted está en: PON » Personal Docente » Administrar Trámites

Personal Docente  
Reasignación de Tareas

Administración de Trámites

Administrar Bajas de Suplencias  
Administrar Trámites  
Administrar Ofrecimientos de Hs. Cátedra/Cargos

Trámites CUE: 700016300 - Establecimiento: BLAS PARERA Administración de Trámites

Bandeja de Trámites

Trámites Pendientes Inicio / Recepción de Trámites Trámites Enviados Notificaciones

Criterios de Búsqueda

Expediente Nº: 300-006093-2021-EXP

Tipo Trámite: Todos...

Asunto:

Estado:

Envío:

Remitente:

Buscar

Recibir Devolver

Expediente Nº	Tipo Trámite	Asunto	Estado	Envío	Remitente
1 300-006093-2021...	DESIGNACION INT...	DESIGNACIÓN EN ...	INICIADO	05/04/2021 17:03...	BLAS PARERA

Página 1 de 1 Creado por cmoll el 05/04/2021 Mostrando 1 - 1 de 1 registros

Instrumentos Legales

Criterios de Búsqueda

Tipo Instrumento Legal:

Número Instrumento Legal:

Buscar

Tipo Instrumento Legal	Número Instrumento Legal
1 ACTUACION	SDC/00668/104/21

Página 1 de 1 Creado por Generación Automática el 05/04/2021 Mostrando 1 - 1 de 1 registros

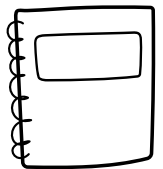

2

# DOCENTE PRESENTADO

- LOCALIZAR TRÁMITE (DEBE DECIR INICIADO)
- TOMAR NOTA DEL NÚMERO DE EXPEDIENTE
- CLICK EN BOTÓN RECIBIR.

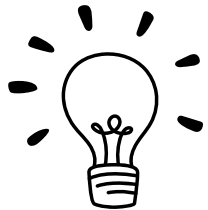

Usted está en: PON » Personal Docente » Administrar Trámites

Trámites | CUE: 700016300 - Establecimiento: BLAS PARERA

Bandeja de Trámites

Trámites Pendientes | Inicio / Recepción de Trámites | Trámites Enviados | Notificaciones

Criterios de Búsqueda

Expediente N°: 300-006093-2021-EXP

Tipo Trámite: Todos...

Asunto:

Estado:

Envío:

Remitente:

Buscar

Recibir | Devolver

Expediente N°	Tipo Trámite	Asunto	Estado	Envío	Remitente
1 300-006093-2021...	DESIGNACION INT...	DESIGNACIÓN EN ...	INICIADO	05/04/2021 17:03...	BLAS PARERA

Página 1 de 1 | Creado por cmoll el 05/04/2021 | Mostrando 1 - 1 de 1 registros

Instrumentos Legales

Criterios de Búsqueda

Tipo Instrumento Legal:

Número Instrumento Legal:

Buscar

Tipo Instrumento Legal	Número Instrumento Legal
1 ACTUACION	SDC/00668/104/21

Página 1 de 1 | Creado por Generación Automática el 05/04/2021 | Mostrando 1 - 1 de 1 registros

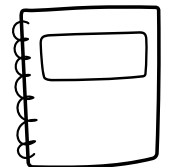

3

- SELECCIONAMOS CON UN TILDE EL TRÁMITE.
- CLICK EN BOTÓN (RECIBIR)
- CLICK EN BOTÓN (CERRAR)

# DOCENTE PRESENTADO

GOBIERNO DE SAN JUAN MINISTERIO DE EDUCACIÓN

Inicio Legajo Alumnos Exámenes Libro de Aula Despliegue de Cursos Persona Física PON  
Consultas Documentación Oficial Reclamos Ayuda

Usted está en: PON » Personal Docente » Administrar Trámites agalvan | Salir

Recepción de Trámites Pendientes

Trámites | Recepción de Trámites Pendientes

Criterios de Búsqueda

Expediente:   
Tipo Trámite: Todos...  
Asunto:   
Estado:   
Envío:      
Remitente:

Buscar

Trámites Pendientes

<input type="checkbox"/>	Expediente Nº	Tipo Trámite	Asunto	Estado	Remitente	Envío
<input checked="" type="checkbox"/>	1 300-006093-2021...	DESIGNACION INT...	DESIGNACIÓN EN ...	INICIADO	BLAS PARERA	05/04/2021 17:03...
<input type="checkbox"/>	2 300-24421-L-2015	DESIGNACION INT...	DESIGNACIÓN EN ...	ANULADO	BLAS PARERA	12/12/2018 12:24...
<input type="checkbox"/>	3 300-25938-L-2015	DESIGNACION INT...	DESIGNACIÓN EN ...	ANULADO	BLAS PARERA	12/12/2018 12:24...
<input type="checkbox"/>	4 300-28808-V-2018	DESIGNACION INT...	DESIGNACIÓN EN ...	ANULADO	BLAS PARERA	08/05/2020 08:45...

Página 1 de 1

Mostrando 1 - 4 de 4 registros

Datos Recepción

Fecha: 06/04/2021 Hora: 13 Minutos: 51

Observaciones

Tahoma

**B I U A A**

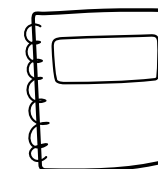

4

- IR A BANDEJA ( INICIO Y RECEPCIÓN )
- CLICK EN BOTÓN (DOCENTE PRESENTADO)

# DOCENTE PRESENTADO

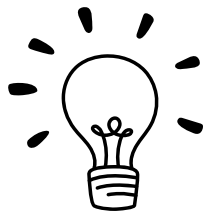

GOBIERNO DE SAN JUAN MINISTERIO DE EDUCACIÓN

Inicio Legajo Alumnos Exámenes Libro de Aula Despliegue de Cursos Persona Física PON  
Consultas Documentación Oficial Reclamos Ayuda

Usted está en: PON > Personal Docente > Administrar Trámites agalvan | Salir

Trámites | CUE: 700016300 - Establecimiento: BLAS PARERA | Administración de Trámites

**Bandeja de Trámites**

Trámites Pendientes **Inicio / Recepción de Trámites** Trámites Enviados Notificaciones

**Agregar Nuevo Trámite**

Seleccione un Tipo de Trámite: Seleccione...

**Criterios de Búsqueda**

Expediente Nº:

Tipo Trámite: Todos...

Asunto:

Estado:

Recepción:

Remitente:

Buscar

Enviar  Devolver  Carátula  Declaración Jurada  Constancia Designación  Certificado  Comprobante de Recepción

	Expediente Nº	Tipo Trámite	Asunto	Estado	Recepción	Remitente
1	300-006093-2021...	DESIGNACION INT...	DESIGNACIÓN EN ...	INICIADO	06/04/2021 13:51...	
2	300-009732-2020...	DESIGNACION INT...	DESIGNACIÓN EN ...	ANULADO	21/10/2020 09:03...	
3	300-04695-C-2019	DESIGNACION INT...	DESIGNACIÓN EN ...	ANULADO	13/11/2019 17:17...	
4	300-10519-E-2019	DESIGNACION INT...	DESIGNACIÓN EN ...	ANULADO	17/04/2019 11:19...	
5	300-13617-D-2017	DESIGNACION INT...	DESIGNACIÓN EN ...	ANULADO	19/06/2017 15:19...	
6	300-13739-R-2017	BAJA	BAJA POR RENUNC...	ANULADO	09/06/2017 12:45...	
7	300-12609-O-2017	BAJA	BAJA POR RENUNC...	INICIADO	31/05/2017 14:39...	

1 | Página 1 de 1 | Creado por cmoll el 05/04/2021 | Mostrando 1 - 7 de 7 registros

**Cambios de Estado**

**Trámites de Designación Interino y Suplentes en Cargos Nivel Inicial/Primario/C. Laboral**

Próximos estados permitidos:

**Instrumentos Legales**

**Criterios de Búsqueda**

Tipo Instrumento Legal... Número Instrumento Legal...

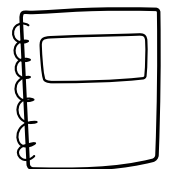

5

- COMPLETAR FECHA DE POSESIÓN.
- CLICK EN BOTÓN (DOCENTE PRESENTADO) CERRAR

# DOCENTE PRESENTADO

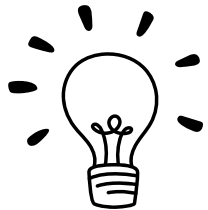

GOBIERNO DE SAN JUAN MINISTERIO DE EDUCACIÓN

Inicio Legajo Alumnos Exámenes Libro de Aula Despliegue de Cursos Persona Física PON  
Consultas Documentación Oficial Reclamos Ayuda

Usted está en: PON » Personal Docente » Administrar Trámites agalvan | Salir

Docente Presentado en Designación

Motivo De Reemplazo: LICENCIA  
Situación de Revista: SUPLENTE  
Fecha de Designación: 05/04/2021  
Fecha de Baja:  
Centro: 19  
Estado: DOCENTE PRESENTADO  
Fecha Toma de Posesión: 06/04/2021 \*

**Plazas**

	CUPOF	Cargo	Nivel Educativo	Turno	Baja	Categoría Cargo	Instrumento Legal
1	700016300-M...	Maestro de Es...	PRIMARIO	MAÑANA Y TAR...		134	Sin Instrumen...

Página 1 de 1 | Mostrando 1 - 1 de 1 registros

**Observaciones**

Tahoma **B I U A A** **ab** **≡ ≡ ≡** **≡ ≡ ≡**

(\*) Campos requeridos

Docente Presentado  Cerrar

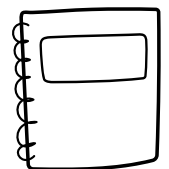

6

# DOCENTE PRESENTADO

- PULSAR EL BOTON ENVIAR (BOTON CON TILDE VERDE)

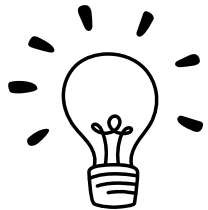

	Expediente Nº	Tipo Trámite	Asunto	Estado	Recepción	Remitente
1	300-006093-2021...	DESIGNACION INT...	DESIGNACIÓN EN ...	DOCENTE PRESEN...	06/04/2021 13:57...	
2	300-009732-2020...	DESIGNACION INT...	DESIGNACIÓN EN ...	ANULADO	21/10/2020 09:03...	
3	300-04695-C-2019	DESIGNACION INT...	DESIGNACIÓN EN ...	ANULADO	13/11/2019 17:17...	
4	300-10519-E-2019	DESIGNACION INT...	DESIGNACIÓN EN ...	ANULADO	17/04/2019 11:19...	
5	300-13617-D-2017	DESIGNACION INT...	DESIGNACIÓN EN ...	ANULADO	19/06/2017 15:19...	
6	300-13739-R-2017	BAJA	BAJA POR RENUNC...	ANULADO	09/06/2017 12:45...	
7	300-12609-O-2017	BAJA	BAJA POR RENUNC...	INICIADO	31/05/2017 14:39...	

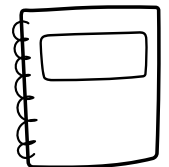

7

- SELECCIONAR UGDA.
- EN DEPENDENCIA DE DESTINO SE DEBE SELECCIONAR LA UGDA A LA QUE PERTENECE LA INSTITUCION.
- EN CRITERIO DE BUSQUEDA SE RECOMIENDA COLOCAR EL NÚMERO DE EXPEDIENTE A ENVIAR Y PULSAR "BUSCAR".
- EL MISMO APARECERA EN EL CUADRO Y SE DEBE SELECCIONAR.
- UNA VEZ HECHO HESTO. PULSAR EL BOTON ENVIAR (BOTON CON TILDE VERDE) PARA COMPLETAR EL TRAMITE Y CERRAR LA VENTANA.

# DOCENTE PRESENTADO

Expediente N°	Tipo Trámite	Asunto	Fojas	Estado
300-006093-2021-EXP	DESIGNACION INTERIN...	DESIGNACIÓN EN CAR...		DOCENTE PRESENTADO

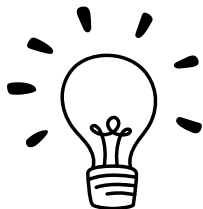

# ADMINISTRAR OFRECIMIENTOS HS./CARGOS.

1

- INGRESAR A PON.
- PERSONAL DOCENTE.
- ADMINISTRAR OFRECIMIENTOS DE HS. CÁTEDRA/CARGO.

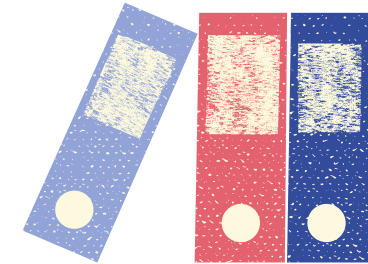

GOBIERNO DE SAN JUAN MINISTERIO DE EDUCACIÓN

Inicio Legajo Alumnos Exámenes Libro de Aula Despliegue de Cursos Persona Física PON  
Consultas Documentación Oficial Pedidos/Reclamos Ayuda Personal Docente

Usted está en: Inicio María del Valle Pérez | Salir

Administrador Bajas de Suplencias  
Administrador Trámites  
Administrador Ofrecimientos de Hs. Cátedra/Cargos

**Sistema Integral de Gestión Educativa - SIGE.**  
SIGE - APLICACION ESTABLECIMIENTOS

**Versión Actual:**  
Versión: E.5.18.59  
Revisión: 16129  
Fecha de Actualización: mié 03 de ago de 2022

**AVISO:** Se ha habilitado el aplicativo de prueba para prácticas de carga en el SIGE. Para acceder al mismo deberá ingresar la siguiente dirección en su navegador Mozilla Firefox:  
[establecimientos.PRE.sanjuan.edu.ar](http://establecimientos.PRE.sanjuan.edu.ar)

Tener en cuenta que este es un ambiente solo de PRUEBA, lo notará por el color naranja de fondo. Los datos contenidos en este aplicativo pueden no estar actualizados y los cambios que se hagan no se reflejarán en la base de datos productiva.

12/04/2017  
Modificación del formulario de Declaración Jurada para mostrar el destino de las reasignaciones de tareas vigentes de las designaciones.

05/04/2017:  
En la presente actualización de SIGE podrá emitir los siguientes Documentos Oficiales:(Documentación Oficial)>Emisión de Documentación Oficial)

- Planilla de Matrícula Inicial. (Secundario)
- Planilla de Matrícula Final. (Secundario)
- Constancia de Alumno Regular. (Todos los niveles)
- Documento único de Evaluación. (Secundario)
- Registro Anual de Calificaciones. (Secundario)
- Cierre Registro Anual de Calificaciones. (Secundario)
- Libro Matriz. (Secundario)

# ADMINISTRAR OFRECIMIENTOS HS./CARGOS.

2

AL INGRESAR, SE  
VERÁ LA SIGUIENTE  
PANTALLA, PULSAR  
AGREGAR.

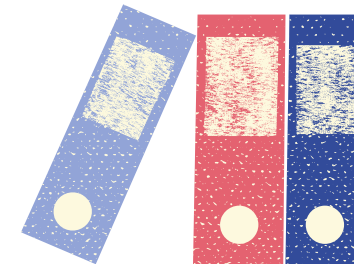

# ADMINISTRAR OFRECIMIENTOS HS./CARGOS.

3

SE ABRIRÁ LA SIGUIENTE VENTANA EMERGENTE, AQUÍ EN LUGAR DE OFRECIMIENTO SELECCIONAR UGDA. POSTERIORMENTE EL CAMPO SIGUIENTE SE LLENARÁ AUTOMÁTICAMENTE CON LA UGDA CORRESPONDIENTE.

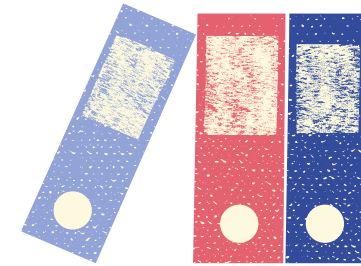

GOBIERNO DE SAN JUAN MINISTERIO DE EDUCACIÓN

Inicio Legajo Alumnos Exámenes Libro de Aula Despliegue de Cursos Persona Física PON  
Consultas Documentación Oficial Pedidos/Reclamos Ayuda

Usted está en: PON » Personal Docente » Administrar Ofrecimientos de Hs. Cátedra/Cargos Maria del Valle Pérez | Salir

### Agregar Ofrecimiento

Nombramiento | CUE: 700072300 - Establecimiento: ESCUELA TEC. CAP. LAB. MADRES SANJUANINAS | Agregar Ofrecimiento ✓

#### Datos de Ofrecimiento

UGDA origen: UGDA P (STA. LUCIA, SAN MARTIN, 9 DE JULIO)  
Tipo De Ofrecimiento: EN CARGOS NIVEL INICIAL/PRIMARIO/C. LABORAL  
Lugar de Ofrecimiento: UGDA  
Fecha Solicitud de Ofrecimiento: [ ]  
Comunicado: [ ]

#### Lista de Plazas

##### Criterios de Búsqueda

CUPOF: [ ]  
Nivel Educativo: Todos...  
Denominación Cargo: [ ]  
Turno: Todos...  
Espacio Curricular: [ ]  
Año De Estudio: [ ]  
Sección: [ ]  
Apellido: [ ]  
Nombre: [ ]  
Número de Documento: [ ]  
Nombre de Grupo: [ ]  
Mostrar sólo vacantes

Buscar

CUPOF	Nivel	Denominación Cargo	Turno	Motivo de Ofrecimie...	Carácter	Reserv...	Hora
-------	-------	--------------------	-------	------------------------	----------	-----------	------

# ADMINISTRAR OFRECIMIENTOS HS./CARGOS.

4

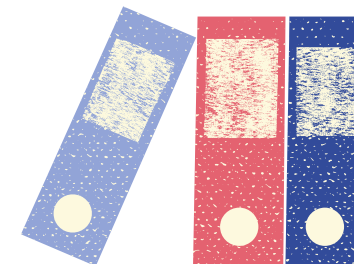

- **INMEDIATAMENTE DEBAJO, EN LOS CRITERIOS DE BÚSQUEDA. FILTRAR NIVEL EDUCATIVO -> NO FORMAL.**
- **PULSAR EL CUADRO MOSTRAR PLAZAS VACANTES.**
- **BOTÓN BUSCAR PARA QUE TRAIGA TODAS LAS PLAZAS VACANTES.**
- **UNA VEZ DIVISADO LA PLAZA A OFRECER, SELECCIONARLA DESDE EL RECUADRO DE LA IZQUIERDA.**

San Juan Educación

Inicio Legajo Alumnos Exámenes Libro de Aula Despliegue de Cursos Persona Física PON  
Consultas Documentación Oficial Pedidos/Reclamos Ayuda

Usted está en: PON » Personal Docente » Administrar Ofrecimientos de Hs. Cátedra/Cargos Maria del Valle Pérez | Salir

Agregar Ofrecimiento

**Criterios de Búsqueda**

CUPOF:

Nivel Educativo: NO FORMAL

Denominación Cargo:

Turno: Todos...

Espacio Curricular:

Año De Estudio:

Sección:

Apellido:

Nombre:

Número de Documento:

Nombre de Grupo:

Mostrar sólo vacantes

<input type="checkbox"/>	CUPOF	Nivel	Denominación Cargo	Turno	Motivo de Ofrecimie...	Carácter	Reserv...	Hora		
<input type="checkbox"/>	700072300-...	NO FOR..	Maestro de Enseñanza Práct...	VESPE...			<input type="checkbox"/>		<input type="button" value="v"/>	<input type="button" value="i"/>
			<b>Última Designación:</b> Sin designaciones activas, último agente activo: BRAVO PEREZ, JUANA MALBIS S. Revista: TITULAR							
			<b>Situación:</b> VACANTE							
			<b>Detalle:</b>							
<input type="checkbox"/>	700072300-...	NO FOR..	Maestro de Enseñanza Práct...	VESPE...			<input type="checkbox"/>		<input type="button" value="v"/>	<input type="button" value="i"/>
			<b>Última Designación:</b> Sin designaciones activas, último agente activo: BARRIONUEVO, NORMA EDIT S. Revista: TITULAR							
			<b>Situación:</b> VACANTE							
			<b>Detalle:</b>							
<input type="checkbox"/>	700072300-...	NO FOR..	Maestro de Enseñanza Práct...	VESPE...			<input type="checkbox"/>		<input type="button" value="v"/>	<input type="button" value="i"/>
			<b>Última Designación:</b> Sin designaciones activas, último agente activo: ALBA, CARLOS ALFREDO S. Revista: TITULAR							
			<b>Situación:</b> VACANTE							
			<b>Detalle:</b>							
<input checked="" type="checkbox"/>	700072300-...	NO FOR..	Maestro de Enseñanza Práct...	VESPE...			<input type="checkbox"/>		<input type="button" value="v"/>	<input type="button" value="i"/>
			<b>Última Designación:</b> ILLANES, EDUARDO VENTURA S. Revista: TITULAR							
			<b>Situación:</b> VACANTE							
			<b>Detalle:</b>							

# ADMINISTRAR OFRECIMIENTOS HS./CARGOS.

5

- SELECCIONAR LA PLAZA DESDE EL RECUADRO DE LA IZQUIERDA.
- LUEGO SELECCIONAR EL MOTIVO, EL CARÁCTER.
- PULSAR EL BOTÓN VERDE PEQUEÑO.

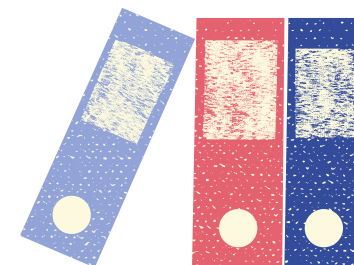

GOBIERNO DE SAN JUAN MINISTERIO DE EDUCACIÓN

Inicio Legajo Alumnos Exámenes Libro de Aula Despliegue de Cursos Persona Física PON  
Consultas Documentación Oficial Pedidos/Reclamos Ayuda

Usted está en: PON » Personal Docente » Administrar Ofrecimientos de Hs. Catedra/Cargos María del Valle Pérez | Salir

Agregar Ofrecimiento

Sección:   
Apellido:   
Nombre:   
Número de Documento:   
Nombre de Grupo:   
Mostrar sólo vacantes

Buscar

CUPOF	Nivel	Denominación Cargo	Turno	Motivo de Ofrecimie...	Carácter	Reserv...	Hora
<input type="checkbox"/>	700072300-...	NO FOR...	Maestro de Enseñanza Prác...	VESPE...		<input type="checkbox"/>	
<b>Última Designación:</b> Sin designaciones activas, último agente activo: BRAVO PEREZ, JUANA MALBIS S. Revista: TITULAR <b>Situación:</b> VACANTE <b>Detalle:</b>							
<input type="checkbox"/>	700072300-...	NO FOR...	Maestro de Enseñanza Prác...	VESPE...		<input type="checkbox"/>	
<b>Última Designación:</b> Sin designaciones activas, último agente activo: BARRIONUEVO, NORMA EDIT S. Revista: TITULAR <b>Situación:</b> VACANTE <b>Detalle:</b>							
<input type="checkbox"/>	700072300-...	NO FOR...	Maestro de Enseñanza Prác...	VESPE...		<input type="checkbox"/>	
<b>Última Designación:</b> Sin designaciones activas, último agente activo: ALBA, CARLOS ALFREDO S. Revista: TITULAR <b>Situación:</b> VACANTE <b>Detalle:</b>							
<input checked="" type="checkbox"/>	700072300-...	NO FOR...	Maestro de Enseñanza Prác...	VESPE... LICENCIA	SUPLE...	<input type="checkbox"/>	
<b>Última Designación:</b> ILLANES, EDUARDO VENTURA S. Revista: TITULAR <b>Situación:</b> VACANTE <b>Detalle:</b>							

Página 1 de 1

Mostrando 1 - 4 de 4 registros

Agregar Plaza a Ofrecer

Lista de Plazas Ofrecidas

CUPOF	Nivel	Denominación Cargo	Turno	Motivo de Ofrecimi...	Carácter	Reser...	Hora
-------	-------	--------------------	-------	-----------------------	----------	----------	------

# ADMINISTRAR OFRECIMIENTOS HS./CARGOS.

5

- UNA VEZ SELECCIONADA LA LICENCIA.
- PULSAR EL BOTÓN AGREGAR PLAZA A OFRECER.

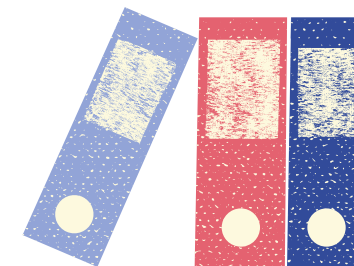

GOBIERNO DE SAN JUAN | MINISTERIO DE EDUCACIÓN

Inicio Legajo Alumnos Exámenes Libro de Aula Despliegue de Cursos Persona Física PON  
Consultas Documentación Oficial Pedidos/Reclamos Ayuda

Usted está en: PON » Personal Docente » Administrar Ofrecimientos de Hs. Cátedra/Cargos María del Valle Pérez | Salir

Agregar Ofrecimiento

Sección:   
Apellido:   
Nombre:   
Número de Documento:   
Nombre de Grupo:   
Mostrar sólo vacantes

Buscar

CUPOF	Nivel	Denominación Cargo	Turno	Motivo de Ofrecimi...	Carácter	Reser...	Hora
<input type="checkbox"/> 70007230...	NO FO...	Maestro de Enseñanza Pr...	VESP...			<input type="checkbox"/>	
<b>Ultima Designación:</b> Sin designaciones activas, último agente activo: BRAVO PEREZ, JUANA MALBIS S. Revista: TITULAR <b>Situación:</b> VACANTE <b>Detalle:</b>							
<input type="checkbox"/> 70007230...	NO FO...	Maestro de Enseñanza Pr...	VESP...			<input type="checkbox"/>	
<b>Ultima Designación:</b> Sin designaciones activas, último agente activo: BARRIONUEVO, NORMA EDIT S. Revista: TITULAR <b>Situación:</b> VACANTE <b>Detalle:</b>							
<input type="checkbox"/> 70007230...	NO FO...	Maestro de Enseñanza Pr...	VESP...			<input type="checkbox"/>	
<b>Ultima Designación:</b> Sin designaciones activas, último agente activo: ALBA, CARLOS ALFREDO S. Revista: TITULAR <b>Situación:</b> VACANTE <b>Detalle:</b>							
<input checked="" type="checkbox"/> 70007230...	NO FO...	Maestro de Enseñanza Pr...	VESP...	LICENCIA	SUPLENTE	<input type="checkbox"/>	
<b>Ultima Designación:</b> ILLANES, EDUARDO VENTURA S. Revista: TITULAR <b>Situación:</b> VACANTE <b>Detalle:</b> LIC. POR AFECCIONES DE LARGO TRATAMIENTO U HOSPITALIZACIÓN [100%] (LP-533-H ART. 6ºH)							

Página 1 de 1

Mostrando 1 - 4 de 4 registros

Agregar Plazas a Ofrecer

Agregar  
Agregar las Plazas seleccionad.

Lista de Plazas Ofrecidas

Plazas Ofrecidas

CUPOF	Nivel	Denominación Cargo	Turno	Motivo de Ofrecimi...	Carácter	Reser...	Hora
-------	-------	--------------------	-------	-----------------------	----------	----------	------

# 6

# ADMINISTRAR OFRECIMIENTOS HS./CARGOS.

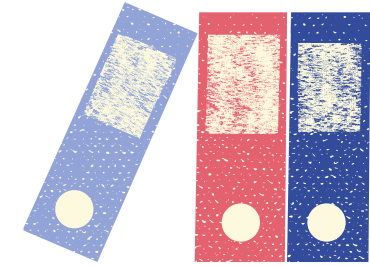

- **UNA VEZ SELECCIONADA LA LICENCIA.**
- **PULSAR EL BOTÓN AGREGAR PLAZA A OFRECER.**

GOBIERNO DE SAN JUAN | MINISTERIO DE EDUCACIÓN

Inicio Legajo Alumnos Exámenes Libro de Aula Despliegue de Cursos Persona Física PON  
Consultas Documentación Oficial Pedidos/Reclamos Ayuda

Usted está en: PON » Personal Docente » Administrar Ofrecimientos de Hs. Cátedra/Cargos María del Valle Pérez | Salir

Agregar Ofrecimiento

Sección:   
Apellido:   
Nombre:   
Número de Documento:   
Nombre de Grupo:   
Mostrar sólo vacantes

Buscar

CUPOF	Nivel	Denominación Cargo	Turno	Motivo de Ofrecimi...	Carácter	Reser...	Hora
<input type="checkbox"/> 70007230...	NO FO...	Maestro de Enseñanza Pr...	VESP...			<input type="checkbox"/>	
<b>Ultima Designación:</b> Sin designaciones activas, último agente activo: BRAVO PEREZ, JUANA MALBIS S. Revista: TITULAR <b>Situación:</b> VACANTE <b>Detalle:</b>							
<input type="checkbox"/> 70007230...	NO FO...	Maestro de Enseñanza Pr...	VESP...			<input type="checkbox"/>	
<b>Ultima Designación:</b> Sin designaciones activas, último agente activo: BARRIONUEVO, NORMA EDIT S. Revista: TITULAR <b>Situación:</b> VACANTE <b>Detalle:</b>							
<input type="checkbox"/> 70007230...	NO FO...	Maestro de Enseñanza Pr...	VESP...			<input type="checkbox"/>	
<b>Ultima Designación:</b> Sin designaciones activas, último agente activo: ALBA, CARLOS ALFREDO S. Revista: TITULAR <b>Situación:</b> VACANTE <b>Detalle:</b>							
<input checked="" type="checkbox"/> 70007230...	NO FO...	Maestro de Enseñanza Pr...	VESP...	LICENCIA	SUPLENTE	<input type="checkbox"/>	
<b>Ultima Designación:</b> ILLANES, EDUARDO VENTURA S. Revista: TITULAR <b>Situación:</b> VACANTE <b>Detalle:</b> LIC. POR AFECCIONES DE LARGO TRATAMIENTO U HOSPITALIZACIÓN [100%] (LP-533-H ART. 6ºH)							

Página 1 de 1

Mostrando 1 - 4 de 4 registros

Agregar Plaza a Ofrecer

Agregar  
Agregar las Plazas seleccionad.

Lista de Plazas Ofrecidas

CUPOF	Nivel	Denominación Cargo	Turno	Motivo de Ofrecimi...	Carácter	Reser...	Hora
-------	-------	--------------------	-------	-----------------------	----------	----------	------

# 7

# ADMINISTRAR OFRECIMIENTOS HS./CARGOS.

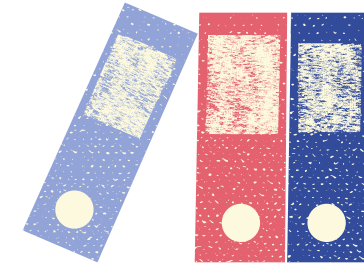

- LA PLAZA PASARÁ A UNA PANTALLA INFERIOR.
- SELECCIONAR DESDE EL RECUADRO IZQUIERDO Y PULSAR EL BOTÓN SIMILAR A UN CALENDARIO CON UN LAPIZ PEQUEÑO.
- SE ABRIRÁ UNA VENTANA EMERGENTE Y SE DEBE COLOCAR EL DÍA Y EL HORARIO.
- CERRAR LA VENTANA Y CON EL CURSOR, DIRIGIRSE HACIA ABAJO Y PULSAR AGREGAR.

The main section is titled 'Agregar Ofrecimiento' and contains a form with fields for 'Apellido', 'Nombre', 'Número de Documento', and 'Nombre de Grupo'. There is a checkbox for 'Mostrar sólo vacantes' and a 'Buscar' button.

Below the form is a table with columns: 'CUPOF', 'Nivel', 'Denominación Cargo', 'Turno', 'Motivo de Ofrecimi...', 'Carácter', 'Reser...', and 'Hora'. The table lists three records for 'Maestro de Enseñanza Pr...' with 'VESP...' as the turn. The first two records have 'Situación: VACANTE' and 'Detalle:' information. The third record has 'Situación: VACANTE' and 'Detalle:' information.

At the bottom, there is a section titled 'Lista de Plazas Ofrecidas' with a table showing one record for 'Maestro de Enseñanza Prá...' with 'VESPE...' as the turn and 'LICENCIA' as the character. The 'Reser...' column is 'SUPLE...'. The 'Hora' column is empty. There is a button 'Agregar Horario para la Plaza Ofrecida' next to the record.

# 8

# ADMINISTRAR OFRECIMIENTOS HS./CARGOS.

- POR ULTIMO, SE CERRARÁ LA VENTANA.
- EN LA PANTALLA PRINCIPAL, SE PUEDE VISUALIZAR LA PLAZA A OFRECER EN ESTADO CREADO.

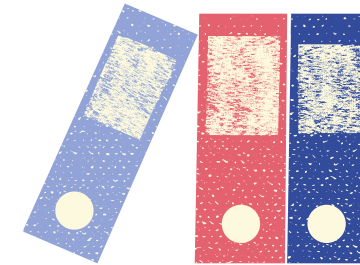

GOBIERNO DE SAN JUAN MINISTERIO DE EDUCACIÓN

Inicio Legajo Alumnos Exámenes Libro de Aula Despliegue de Cursos Persona Física PON  
Consultas Documentación Oficial Pedidos/Reclamos Ayuda

Usted está en: PON » Personal Docente » Administrar Ofrecimientos de Hs. Cátedra/Cargos María del Valle Pérez | Salir

Nombramiento | CUE: 700072300 - Establecimiento: ESCUELA TEC. CAP. LAB. MADRES SANJUANINAS | Administración de Ofrecimientos de Hs. Cátedra/Cargos a cubrir

**Criterios de Búsqueda**

Ofrecimiento N°:

Tipo De Ofrecimiento: Todos...

Fecha Solicitud de Ofrecimiento:

Fecha de Publicación:

Fecha de Convocatoria:

Estado: Todos...

Buscar

Agregar Anular Ofrecimiento Imprimir Ofrecimiento

N°	Tipo De Ofrecimiento	Fecha Solicitud	Fecha de Publicación	Fecha de Convocato...	Estado
1	94.499 EN CARGOS NIVEL IN...	22/11/2022			CREADO
2	93.910 EN CARGOS NIVEL IN...	07/11/2022	08/11/2022	10/11/2022	PUBLICADO
3	49.573 EN CARGOS NIVEL IN...	08/11/2019	12/11/2019	14/11/2019	PUBLICADO
4	48.591 EN CARGOS NIVEL IN...	21/10/2019	22/10/2019	24/10/2019	PUBLICADO
5	48.029 EN CARGOS NIVEL IN...	08/10/2019	08/10/2019	10/10/2019	PUBLICADO
6	44.660 EN CARGOS NIVEL IN...	26/07/2019	29/07/2019	31/07/2019	PUBLICADO
7	22.404 EN CARGOS NIVEL IN...	04/04/2018	05/04/2018	09/04/2018	PUBLICADO
8	22.402 EN CARGOS NIVEL IN...	04/04/2018	05/04/2018	09/04/2018	PUBLICADO
9	17.895 EN CARGOS NIVEL IN...	28/11/2017	28/11/2017	30/11/2017	PUBLICADO
10	12.250 EN CARGOS NIVEL IN...	01/08/2017	01/08/2017	03/08/2017	PUBLICADO

Página 1 de 1 | Creado por midvperez el 22/11/2022 | Mostrando 1 - 10 de 10 registros

**Detalle**

Plazas Ofrecidas Estados de Ofrecimiento

CUPOF	Nivel Educativo	Cargo	Motivo De Ofre...	En Carácter	Reservado	Hora De Convo...
700072300-MR...	NO FORMAL	Maestro de Ens...	LICENCIA	SUPLENTE	<input type="checkbox"/>	

Página 1 de 1 | Mostrando 1 - 1 de 1 registros