

C.E.N.S N°210

Docentes: Pérez, Federico; Cortez Daniel; Molina Roberto; Meni, Fabiana

Curso: 2do. Año Divisiones: 1ra., 2da., 3ra., 4ta.

Turno Noche

Área curricular: Historia y Geografía

Título: Organización política y económica del continente americano

La colonización: la toma en posesión de las tierras

Las expediciones por los territorios fueron el primer paso de la conquista. Después del triunfo de las armas se desarrolló la colonización, es decir, la toma en posesión de las tierras. Este vasto proceso determinó importantes transformaciones en el mundo americano.

La explotación económica de las regiones

Los españoles eligieron para asentarse inicialmente las regiones ricas en metales preciosos (donde establecieron la explotación minera) o los territorios donde les fuera posible aprovechar las estructuras de cultivo desarrolladas por los aborígenes. Posteriormente aprovecharon zonas para la ganadería.

Las Plantaciones: Instalada en zonas tropicales (por ejemplo las Antillas). Las plantaciones eran establecimiento especializado en un solo cultivo (tabaco, azúcar algodón). Los productos de la plantación eran exportados para el consumo europeo. A partir de 1520, la explotación de azúcar dio grandes ganancias a los españoles. Las tareas en las plantaciones estaban a cargo de esclavos traídos desde África, debido a que la población indígena sufrió un colapso demográfico, al contagiarse las enfermedades de los conquistadores y no soportar el ritmo agobiante de trabajo.

La Ganadería: esta actividad estuvo favorecida por las grandes zonas libres y porque no requería un esfuerzo prolongado. Se importó desde Europa gran cantidad de ganado, inexistente en América, que se multiplicó rápidamente. Con el correr del tiempo, la ganadería alcanzó gran desarrollo en los territorios de la actual Venezuela y en el Río de la Plata. Pero estas explotaciones sólo adquirieron importancia a partir del siglo XVIII.

La Minería: la extracción de metales preciosos, fue la actividad a la que los peninsulares adjudicaron el lugar preponderante. El primer gran descubrimiento de los yacimientos de oro de la cuenca de Magdalena (Colombia) en 1537. Posteriormente, se localizaron importantes minas de plata en el Alto Perú (Potosí, Bolivia actual) y en México (Zacatecas y Guanajuato).

Las minas se convirtieron en polos de desarrollo económico. A su alrededor surgieron haciendas para abastecer de alimentos a los trabajadores mineros y ciudades para el intercambio comercial. En estos tiempos, los metales preciosos eran considerados el producto de mayor importancia de las Indias. La Corona exigía una quinta parte de metal extraído: el quinto real. La minería fue el sustento de la prosperidad y la supremacía española en Europa durante el siglo XVI.

Las relaciones Comerciales:

- Establecimiento del sistema monopólico comercial: por el cual América no podía vender sus productos a ninguna otra nación que no fuera España, tampoco los puertos coloniales podían comerciar entre sí (los puertos preestablecidos por el monopolio eran Sevilla en España y Portobello, Cartagena, La Habana y Veracruz en América). Todo el tráfico comercial estaba centralizado y mantenido bajo estricta vigilancia. Se estableció el sistema de puerto único: sólo desde Sevilla podían salir mercaderías para América y sólo a Sevilla podían llegar los cargamentos americanos.
- El comercio estuvo obstaculizado por viajes muy largos y la inseguridad por la presencia de piratas y corsarios (navegantes obtenían permiso concedido por un gobierno para perjudicar el tráfico mercante de las naciones enemigas de ese gobierno). Para afrontar dicha situación se llevó a delante el “Sistema de Flotas y Galeones”, el cual consistía en flota de barcos de transporte que viajaban escoltados y protegidos por galeones (barcos empujados por velas, destinado a la guerra o al transporte de mercancías).
- Sistema que favoreció a las zonas aledañas a los puertos habilitados, pero perjudicó a las demás zonas, y que los productos tardaron en llegar y sus precios se elevaron por el costo de los transporte.
- Intercambio comercial: América enviaba a Europa: metales preciosos, madera para tinte, cochinillas, azúcar y cueros. Europa enviaba a América: mercurio; necesario

para la explotación de plata, tejidos y telas, vinos y aceites, armas y municiones, artículos de lujo.

- Contrabando: comercio prohibido por las leyes. Fue la manera que las ciudades obtuvieron productos a mejor precio y mejor calidad. Los contrabandistas provenían de Inglaterra, Francia y Holanda.

❖ Actividades:

1. A partir de la lectura “La colonización: la toma en posesión de las tierras” realice un esquema sobre la economía en la América colonial.
2. Responda:
 - a- ¿Cuál es la característica de la plantación?
 - b- ¿Cuál era el destino de los productos de las plantaciones?
 - c- ¿Quiénes trabajaban en las plantaciones? ¿por qué?
 - d- ¿Cómo surgió la actividad ganadera? ¿En qué momento adquirió verdadera importancia?
 - e- ¿Por qué las minas se convirtieron en polo de desarrollo económico?
 - f- ¿Qué es el quinto real?
 - g- ¿Qué es el monopolio comercial?
 - h- ¿Cuáles eran los puertos permitidos para el comercio entre España y América?
 - i- ¿Por qué cree usted se recurrió al contrabando?
3. ¡Para investigar! En un mapa de América ubique los siguientes puertos: Portobello, Cartagena, La Habana y Veracruz. Y ubique los centros mineros de: Magdalena, Potosí, Zacatecas y Guanajuato.

La organización del Orden Colonial Español

El Rey era la autoridad suprema de todo el Imperio. Tenía todo el poder y debía ser obedecido por todos. Era el dueño de todas las tierras y las riquezas que en ellas se encontrase.

España creó un conjunto de instituciones para administrar el enorme territorio bajo su control, desde México hasta el Río de la Plata. En España se organizó el **Consejo de Indias**, máximo tribunal y órgano legislativo. Se encargaba de hacer leyes para las colonias y castigaba a quienes no las cumplían. También controlaba a la Casa de Contratación.

Otro organismo importante fue la **Casa de Contratación**, cuyo objetivo era organizar y regular el transporte, el comercio y la navegación entre España y América, también vigilaba el contrabando.

En América se instalaron dos virreinos, que abarcaron todos los territorios conquistados. El virreinato de Nueva España, con capital en México, fue creado en 1535 y abarcaba México, América Central y las Islas del Caribe. El virreinato del Perú, fue creado en 1543, tenía como capital Lima, y abarcaba casi toda la América del Sur conquistada por los españoles.

El representante del Rey en América era el **Virrey**. Era el encargado de gobernar y defender el Virreinato. Sin embargo, su poder no era absoluto, porque dependía del Consejo de Indias y compartía su poder con la **Audiencia**. La Audiencia era un organismo compuesto por varias personas. Su función era la de hacer leyes en el Virreinato y castigar a quienes no las cumpliesen. Ayudaban al Virrey a gobernar y también lo controlaban.

Bajo el control del Virrey y de la Audiencia se encontraban otros organismos que ayudaban a gobernar territorios más pequeños. Los **Gobernadores** eran los responsables del gobierno y administración de una provincia. Estas provincias se dividían en distritos, donde gobernaba un **Corregidor**, que era el responsable del gobierno, administración y recaudación del distrito. También había corregidores especiales para los pueblos de indios; su finalidad debía ser amparar a los indígenas contra los abusos de los españoles, pero muchas veces fueron ellos mismos los que trataron de enriquecerse mediante la cobranza de tributos.

Los **Capitanes Generales** eran jefes militares y gobernantes de territorios fronterizos donde el control de la población nativa resultaba dificultoso o donde había peligro de incursiones de potencias europeas. Se ocupaban de fortificar el territorio, reclutar tropas, proveer de armas, víveres y municiones.

Los **Cabildos o Ayuntamientos** eran instituciones de gobierno de las ciudades que se encargaba de los aspectos propios de un municipio actual.

❖ Actividades:

- 1- Complete el siguiente esquema

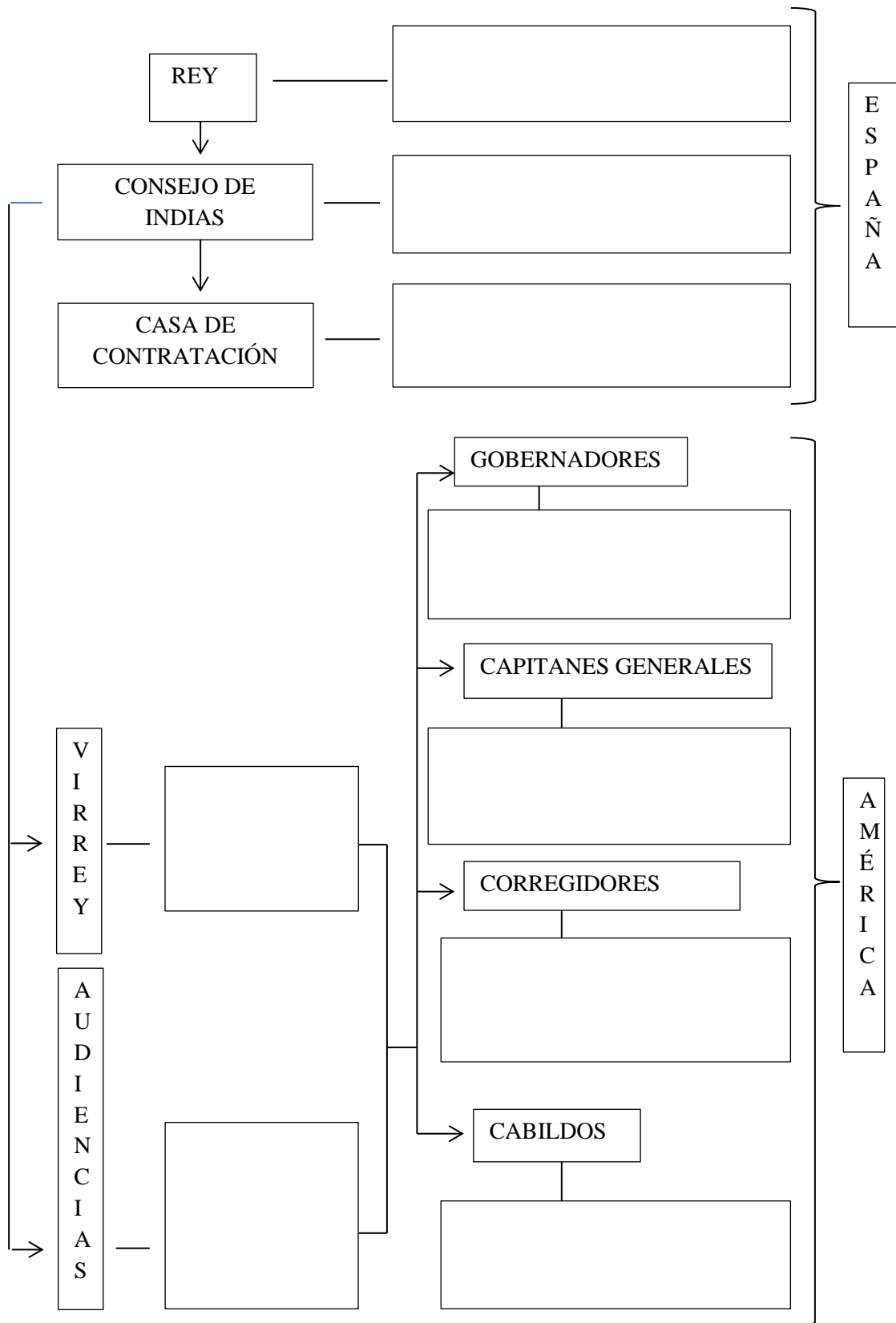

Directora: Simone, Adriana.