

## **E. E. E. Cura Brochero. Taller de Agropecuaria “D”. Áreas Integradas.**

Escuela de Educación Especial Cura Brochero.

Docente: Morales, María Soledad.

Sección: Educación Integral de Adolescentes y Adultos. Taller de Agropecuaria.

Turno: Tarde.

Áreas curriculares:

- Agropecuaria.
- Cocina
- Educación Física.
- Artes Visuales.

Título de la Propuesta: Forestación.

Día 1:

Área: Artes Visuales

Contenido curricular: FIGURA Y FONDO- LIMITE Y CONTORNO.

Actividades:

- ✓ Los alumnos en compañía y con asistencia de algún familiar deberán realizar el dibujo de las letras de la palabra AGROPECUARIA en letras impresas mayúsculas en 2 hojas blancas N° 5, que deben estar unidas, para esto deberán pegarlas con plasticola por una de las orillas de las hojas , utilizando todo el plano de la hoja, en el interior de cada letra que compone el nombre del taller, deberán utilizar la técnica de COLLAGE pegando pequeños papeles de colores , telas, cartones muy pequeños, etc., para realizar el fondo del trabajo deberán realizar líneas en sentido vertical de diferentes colores y con 1 centímetro de separación, para esto pueden utilizar una regla.

(Se adjunta una imagen ilustrativa de la tipografía que se puede utilizar)

Nota: El trabajo a realizar es un ejercicio grafico de introducción para posteriormente trabajar tipografía comercial y cartelería.

Docentes Responsables: Morales, María Soledad.  
Fernández, José Luis.  
Correa, Ana María.  
Caravajal, Gerardo.  
Carrión, Giselle.

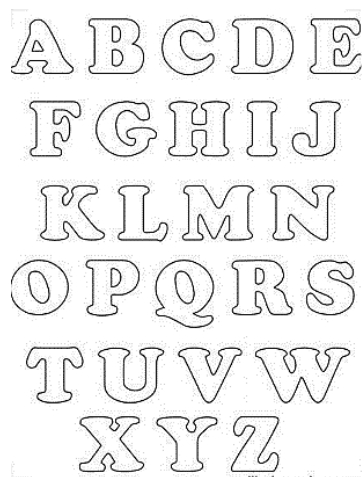

Área: Lengua

Contenido: La lectura, comprensión y el disfrute de textos no literarios

Lee con atención el siguiente texto.

¿QUÉ ES LA REFORESTACIÓN?

- Es la repoblación de plantas, árboles y arbustos en un lugar del que habían desaparecidos, por la tala de arboles, incendios sobre población , etc.



BENEFICIOS DE LA REFORESTACIÓN

- Se crean áreas recreativas naturales dando un mejor aspecto a las ciudades e instituciones.
- Creación de una masa forestal beneficiosa en terrenos donde antes no había árboles.



Responde al siguiente cuestionario:

- ¿Es positiva o negativa entonces la forestación?
- ¿Realizaste alguna vez forestación? ¿Dónde?
- En la zona en la que vives, ¿se realiza forestación?

Docentes Responsables: Morales, María Soledad.  
Fernández, José Luis.  
Correa, Ana María.  
Caravajal, Gerardo.  
Carrión, Giselle.

Lee con atención los beneficios de la forestación que charlamos en clases.



Para tomar conciencia de la importancia de la forestación, pide a algún familiar que te saque una foto cuando siembres. Después en clases realizaremos un folleto informativo.

Día 2.

Área: Agropecuaria.

Contenido: Forestación

1) Siembra de PEREJIL:

-Preparar el terreno como lo hacemos en la huerta de la escuela, luego

-Abordamos a 50 cm y vamos sembrando al costado del bordo.

-Enterrándolo a 0,5cm.



-Luego regar cada 4 días.

Docentes Responsables: Morales, María Soledad.  
Fernández, José Luis.  
Correa, Ana María.  
Caravajal, Gerardo.  
Carrión, Giselle.

## E. E. E. Cura Brochero. Taller de Agropecuaria “D”. Áreas Integradas.

Área: Educación Física.

Contenido: Aprestamiento, movilidad articular y acondicionamiento físico. Recreación.

Desarrollo de Actividades:

1. Movilidad articular: en el lugar movilizar tobillo, rodilla, cadera, tronco, brazos, cuello. Poner música mientras realizo las actividades. (El monstruo de la laguna) -5 minutos-
2. En el lugar elevar rodillas 10 veces, luego talones 10 veces. Lo mismo aumentando la velocidad. (5 minutos)
3. Usando una colchoneta o colcha vieja colocada en el suelo, realizar una serie de abdominales (5), espinales (15), flexiones de brazos (5). Luego ejercicios de elongación.
4. Juegos de emboque: lanzar tapitas, pelotitas o piedritas, y embocar en algún recipiente (tarro de pintura, caja de cartón). Seguir con juegos tradicionales con integrantes de la familia.

### Día 3

Área: Matemática.

Contenido: Medida: Atributos cuantificables de los objetos: largo.

Para elaborar la siembra necesitamos reconocer números y distancias necesarias.

- Toma una regla y mide las siguientes distancias, para recordar como utilizamos un elemento de medición.

a)  (     )centímetros

b)  (     )centímetros

c)  (     )centímetros

Docentes Responsables: Morales, María Soledad.  
Fernández, José Luis.  
Correa, Ana María.  
Caravajal, Gerardo.  
Carrión, Giselle.

## E. E. E. Cura Brochero. Taller de Agropecuaria “D”. Áreas Integradas.

- Para medir una distancia más larga necesitaremos una cinta métrica.



Recordar que los bordes los mediremos a 50 cm

- Para enterrar la planta de perejil podemos medir la distancia con regla.  
Marca la distancia que debe tener entre cada plata en la siguiente regla.

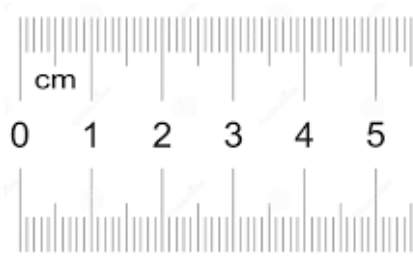

Área: Educación Física.

Contenido: Aprestamiento, movilidad articular y acondicionamiento físico. Recreación.

Desarrollo de Actividades:

1. Movilidad articular: en el lugar movilizar tobillo, rodilla, cadera, tronco, brazos, cuello. Poner música mientras realizo las actividades. (El monstruo de la laguna) -5 minutos-
2. En el lugar elevar rodillas 10 veces, luego talones 10 veces. Lo mismo aumentando la velocidad. (5 minutos)
3. Usando una colchoneta o colcha vieja colocada en el suelo, realizar una serie de abdominales (5), espinales (15), flexiones de brazos (5). Luego ejercicios de elongación.
4. Juegos de emboque: lanzar tapitas, pelotitas o piedritas, y embocar en algún recipiente (tarro de pintura, caja de cartón). Seguir con juegos tradicionales con integrantes de la familia.

Docentes Responsables: Morales, María Soledad.  
Fernández, José Luis.  
Correa, Ana María.  
Caravajal, Gerardo.  
Carrión, Giselle.

## E. E. E. Cura Brochero. Taller de Agropecuaria “D”. Áreas Integradas.

Día 4.

Área: Agropecuaria.

Contenido. Forestación.

### Cultivo de Espinaca

- Preparar el terreno como lo hacemos en la huerta de la escuela, luego.
- Nivelamos y Abordamos a 50 cm y vamos sembrando al costado del bordo.
- Enterrándolo a 0,5cm.
- Luego regar cada 4 días.



Directora: Analía Cáceres.

Docentes Responsables: Morales, María Soledad.  
Fernández, José Luis.  
Correa, Ana María.  
Caravajal, Gerardo.  
Carrión, Giselle.