

Escuela: Juana Cardoso Aberastain, 1º grado, Nivel Primario, Matemática, Lengua, Ciencias Sociales, Formación Ética y Ciudadana

GUÍA PEDAGÓGICA N° 24 DE RETROALIMENTACIÓN (2)

Escuela: Juana Cardoso Aberastain CUE: 700047300

Docente: Pringles Susana

Grado: 1º Turno: Mañana

Áreas Integradas: Lengua, Matemática, Ciencias Naturales, Formación ética y Ciudadana, Educación Agropecuaria, Educación Física, Educación Tecnológica, Educación Musical

Título de la propuesta: "Tradiciones y costumbres"

Contenidos:

LENGUA

-Comprensión y producción oral: La escucha comprensiva de textos leídos por un adulto de versos y narraciones,

-La escritura asidua de textos literarios, narrativos (cuento) en colaboración con soportes gráficos

MATEMÁTICA

-Números y operaciones: El reconocimiento y uso de los números naturales hasta el 99, designación oral y representación escrita con respecto a las operaciones al uso en operaciones de adición y sustracción.

-El reconocimiento de cuerpos geométricos, a partir de distintas características relacionadas con rodantes y no rodantes

CIENCIAS SOCIALES

-El reconocimiento de las costumbres y tradiciones que nos identifican como pueblo y nación argentina

-La comprensión del sentido de las celebraciones y fiestas populares, como el día de la tradición, que evocan acontecimientos relevantes para la comunidad y nación

FORMACIÓN ÉTICA Y CIUDADANA

-En relación con la construcción histórica de las identidades: El reconocimiento de los aspectos comunes en las identidades propias de nuestro país, la bebida típica (el mate)

-El fortalecimiento de valores universales como unión, respeto y amistad, para desenvolverse en el contexto social

Indicadores de evaluación para la nivelación:

-Identifica números naturales de una y dos cifras a través de su designación oral y representación escrita al determinar y comparar cantidades y posiciones

-Establece relaciones entre las características de los objetos del entorno y las asocia con cuerpos geométricos tridimensionales que conoce

-Escribe una narración, identificando el propósito del texto (cuento) y controlando la legibilidad y los aspectos de la normativa gramatical

Docente: Susana Pringles

Escuela: Juana Cardoso Aberastain, 1º grado, Nivel Primario, Matemática, Lengua, Ciencias Sociales, Formación Ética y Ciudadana

-Lee textos literarios (comprensión y el disfrute) poesías leídas de manera habitual y sistemática por ellos o algún adulto.

-Reconoce los aspectos relevantes que encierran las creencias y costumbres que identifican la cultura tradicional argentina

-Identifica el valor que encierra las tradiciones que permanecen de generación en generación con respecto a nuestro país.

-Comprende la importancia del buen uso de valores básicos de convivencia ciudadana como la solidaridad, el cuidado, el buen trato, el respeto por sí mismo y por los demás y la práctica de los mismos en el contexto cercano

-Identifica actitudes y normas que ayudan a promover y favorecer el buen trato, en la familia y en el ambiente social que se desenvuelvan.

Desafío: Dramatizar una escena gauchesca que encierre alguna costumbre tradicional, como tomar mate con sopaipillas o semitas, mostrando algún atuendo típico (pañuelo, vestido de paisana o gaucho) y expresar un verso de la tradición en forma oral o escrita.

Área curricular: Lengua

1- Leemos un verso de la tradición

HAY UNOS CUANTOS PAISANOS
ALREDEDOR DEL FOGÓN
DE MANO EN MANO PASEA
UN BUEN MATE CIMARRÓN
ESTO ES LA TRADICIÓN:
COSTUMBRES, DANZAS, CANCIONES



2-Comprender lo que leemos

¿De qué trata la lectura? ¿Qué personajes menciona el verso?

¿Alrededor de donde se juntaron los paisanos? ¿te gusto el versito?

3- Colorear la respuesta correcta (según la lectura)

-Los paisanos son: **-dos** **- cuatro** **- tres**

-Están tomando: **-leche** **- mate** **- café**

4-Responder: ¿Qué pasea de mano en mano según el verso?.....

- Escribir la familia de palabras de **mate**.....

5-Escribir algún verso que sepas relacionado a la tradición

6- Redactar una oración ayudándote con la imagen.



Área curricular: Matemática

EL MATE: ES LA BEBIDA TÍPICA ARGENTINA ES SIMBOLO DE UNIÓN, RESPETO Y AMISTAD

7-Completar la serie numérica contando de 10 en 10

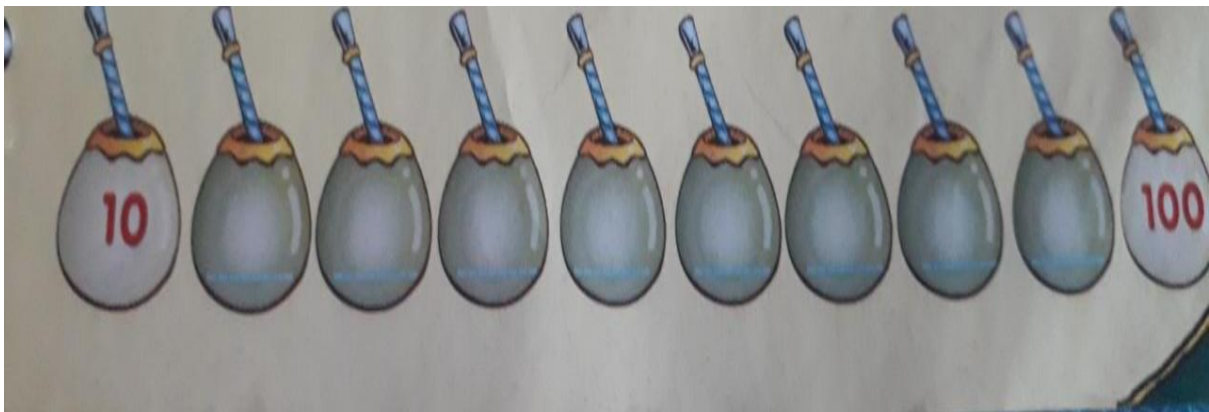

8- Dibujar mates para completar la serie numérica de 2 en 2

9-**EL MATE Y LA PAVA DOS AMIGOS INSEPARABLES**: Resolver los cálculos y colorear cada pava con el resultado del mate al que corresponda.

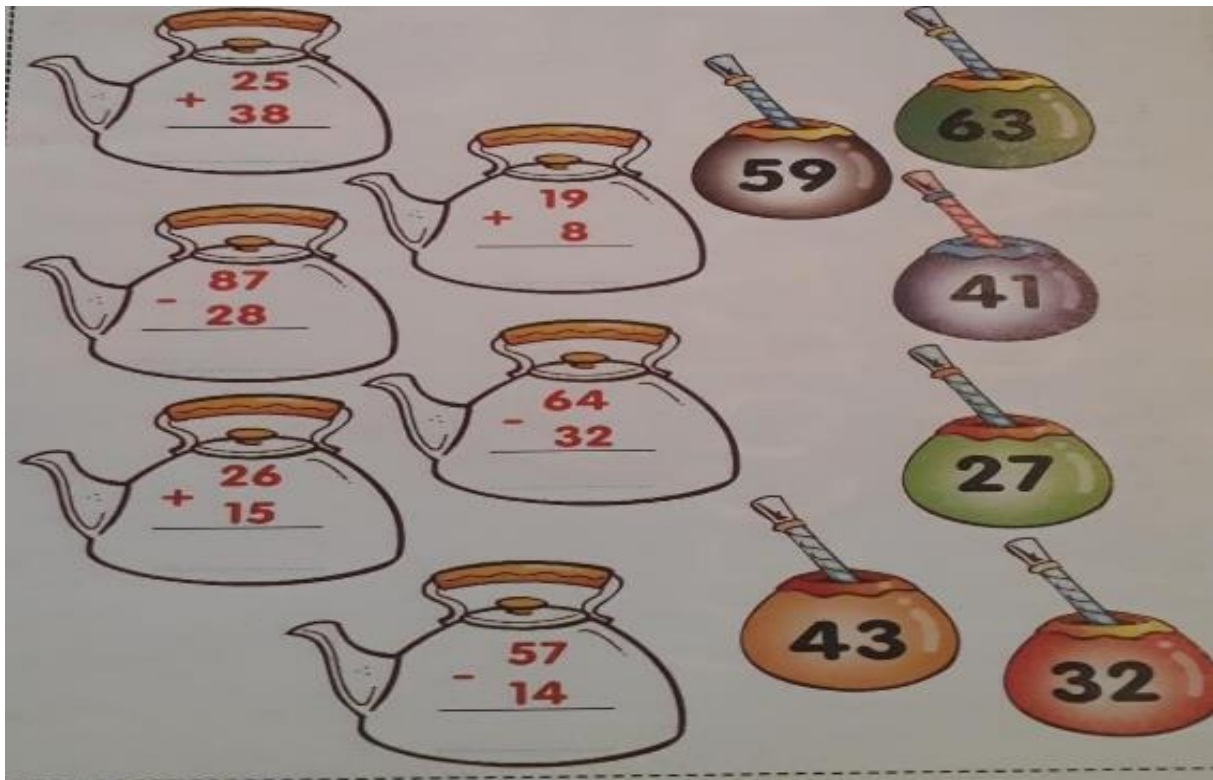

10-Razonar: En el rancho de Don Zoilo, criaron 87 gallinas y se perdieron 24.

¿Cuántas gallinas quedaron? Realizar la cuenta

11-Responder: ¿A qué cuerpo geométrico se parece el mate?

¿Qué cuerpos geométricos recuerdas?

12-Unir el cuerpo geométrico con la forma a la que se parece y escribir sus nombres

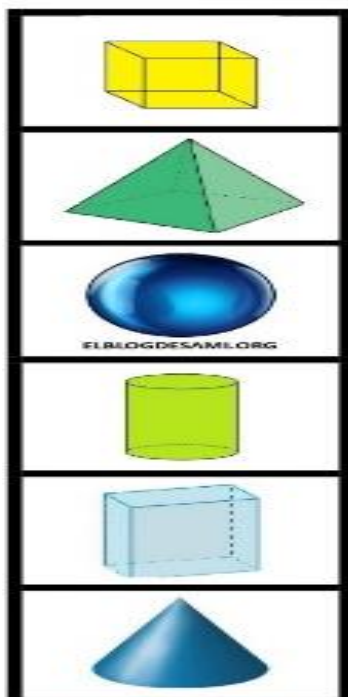

Área curricular: Ciencias Sociales

13- Descubrir cada palabra del crucigrama de tradición, ayudándote con sus imágenes.

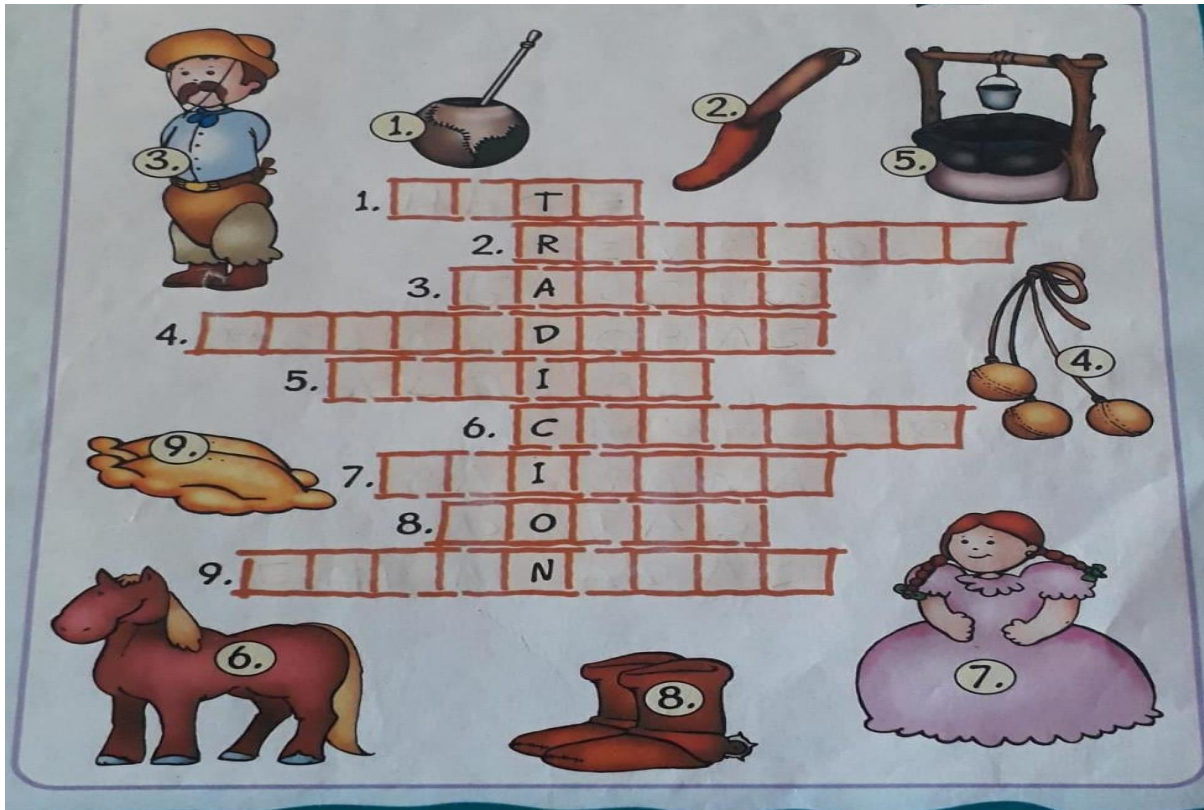

14- Conversar con mamá o la abuela:

¿Fuiste alguna vez a una fiesta de la tradición de la escuela o del barrio?

¿Qué tienen de especial o atractivo esas fiestas? ¿Qué es la tradición?

¿Qué costumbres nos caracterizan como argentinos?

15- Responder: ¿Qué se suele bailar en las fiestas tradicionales del 10 de noviembre?



16- Dibujar o pegar alguna imagen que represente el folklore argentino y alguna de sus danzas como la chacarera, el gato, etc., con sus instrumentos musicales.



Área curricular: Formación Ética y ciudadana

17- ¡Adivina adivinador!

LO TOMAN DULCE O AMARGO
CON YERBA Y AGUA CALIENTE
LO COMPARTEN CON AMIGOS
PORQUE ES MUY ARGENTINO
¿QUÉ ES?



-¿Acostumbran tomar mate en tu familia? -¿Cuántos participan en esa mateada? -¿Con qué alimento lo acompañan?

18- Encerrar con color la respuesta correcta, en tu familia:

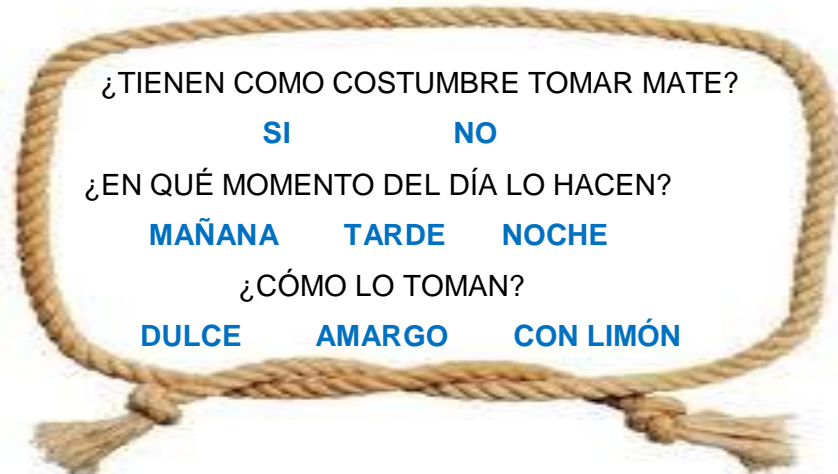

19-Leer el siguiente verso

El mate amargo a la tarde
No es yerba y agua
caliente,
Es compartir con amigos,
Es estar junto a la gente.



-¿Qué aporta el mate entre amigos? ¿Qué valores se observan al compartir un mate?

¿Qué importancia tiene la amistad para vos? ¿Cómo se puede cuidar una amistad?

¿Será importante que los chicos crezcan con amigos? ¿Por qué?

20-Mencionar los valores que encierra la amistad

21-**Desafío:** Dramatizar una escena gauchesca que encierre alguna costumbre tradicional, como tomar mate con sopaipillas o semitas, mostrando algún atuendo típico (pañuelo, vestido de paisana o gaucha) y expresar un verso de la tradición en forma oral o escrita.

Directora: Flavia Cano.

Docente: Susana Pringles