

# CENS HEROES DE MALVINAS A. LOS BERROS-SEGUNDO AÑO-EXPLORACION DE MINAS

Escuela: CENS Héroes de Malvinas-Anexo Los Berros

Docente: Lic. Iris Diaz

Ciclo: II

Turno: Noche

Título de la propuesta: **GUIA INTEGRATIVA**



## Desarrollo de actividades

1° A partir del mapa geológico de la provincia de San Juan, debe ubicar las minas en explotación y los diferentes proyectos. (Dar sus características para cada uno de ellos.)

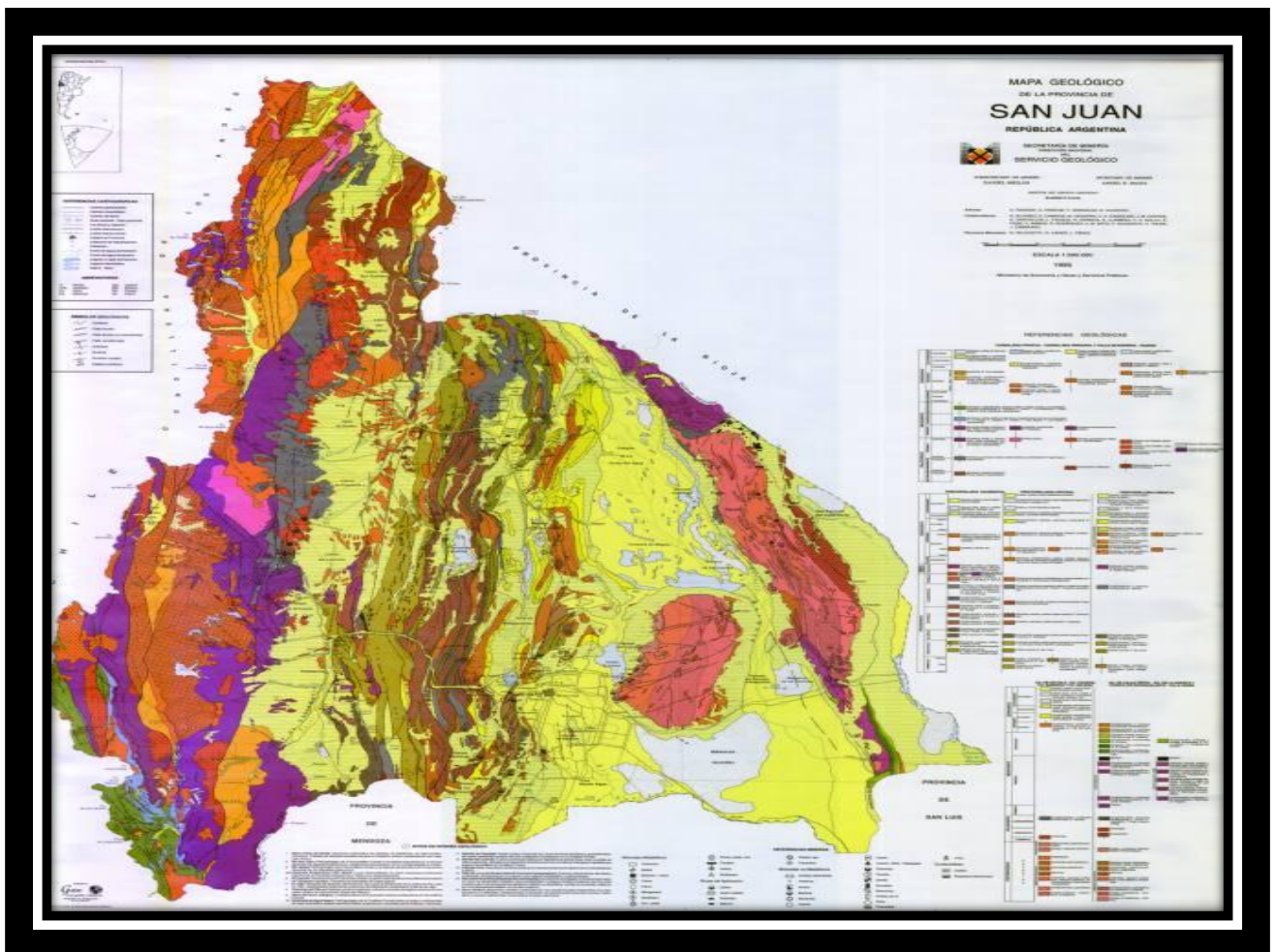

## CENS HEROES DE MALVINAS A. LOS BERROS-SEGUNDO AÑO-EXPLORACION DE MINAS

2° Dados los siguientes Proyectos y Minas. Decir a que categoría corresponden los minerales que las componen y /o explotan.

- Los yacimientos de grafito ubicados en la Sierra de Pie de Palo.....
- Las Sierras de Córdoba poseen depósitos importantes de mármol y granitos.....
- El Proyecto Río Colorado, posee mineralización de cloruro de sodio.....
- En la Provincia de Chubut existen yacimientos de caolín.....
- Los áridos que se extraen del rio San Juan.....
- El Distrito Los Berros posee yacimientos de caliza.....
- La Mina Puesto Viejo y 9 de Octubre, posee mineralización de hierro.....
- La Mina Bajo de La Alumbra posee mineralización de cobre y oro.....
- La mina Loma Blanca posee mineralización de boratos.....
- El travertino que se explota en la Provincia de San Juan.....

3° Ordenar estos enunciados para llevar adelante una explotación minera.

Determinación de la cantidad y calidad	Etapas de pre inversión	Etapas de riesgo minero	Asociarse con otra persona	Factibilidad positiva
Informe de impacto ambiental	Búsqueda del mineral	Construcción	Descubrimiento	Construcción del proyecto
Etapas del negocio minero	Explotación	Estudio de la factibilidad	Pedir dinero al estado	Aprobación del Informe de Impacto ambiental

4° Enunciar cuales son los métodos de prospección y definir uno.

**#QUEDATE EN CASA – CUIDATE**

Director: Prof. Juan Manuel Núñez