

Escuela Agrotécnica Profesora Ana Pérez Ciani

Docente: Prof. Sandra C. Richard

Curso: 2º año 1ª y 2ª división, ciclo básico

Turno Mañana

Área Curricular: **Lengua**

Título de la propuesta: **Guía 9**



Trabajamos con Google Classroom Classroom - Código de acceso: **lzpmply**

Nos vemos en Google Meet



Primera actividad (Lectura y Escritura): La Descripción

Esta actividad la puedes realizar en línea, en:

<https://www.profedelee.es/actividad/funciones/descripcion-fisico-espanol/>

O seguir las actividades que aparecen a continuación:

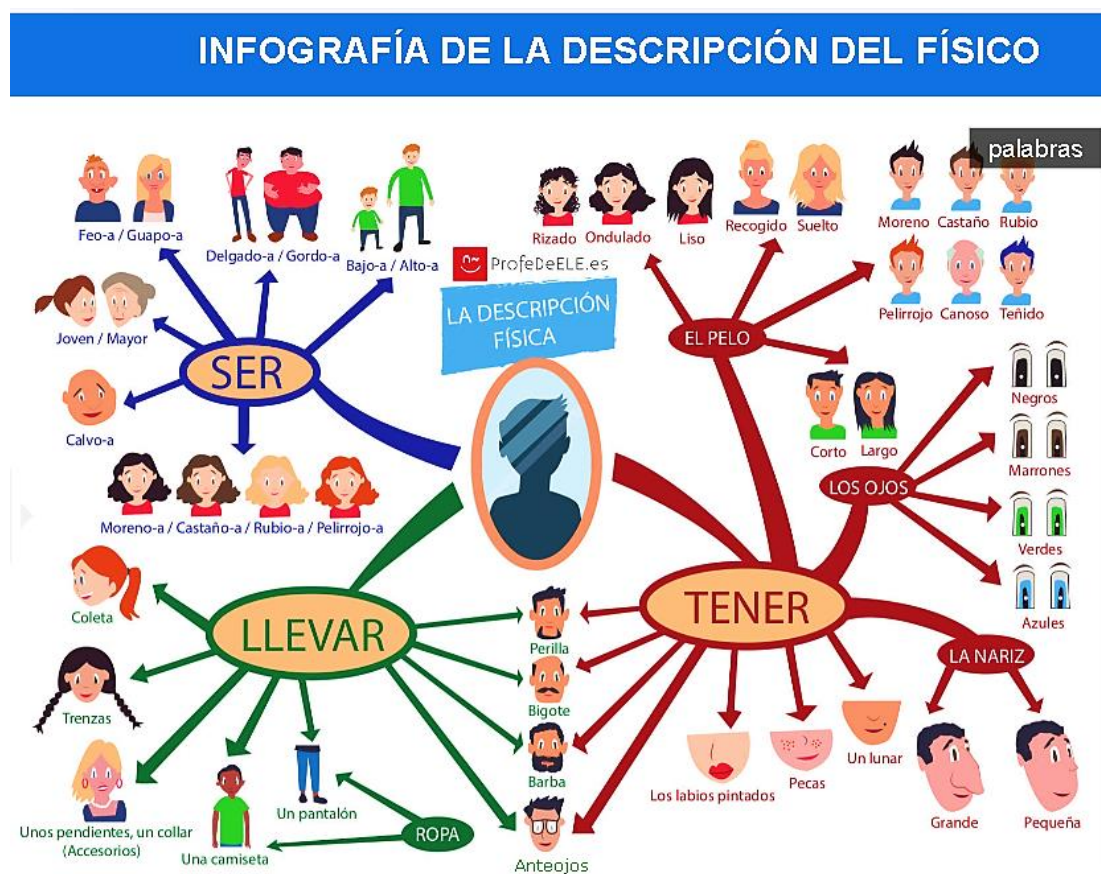

1- Mira, con atención, la Infografía para guiarte en las descripciones que harás a continuación



2- Observá los ejemplos de descripción

¿Cómo es el niño físicamente?	¿Cómo es la mujer físicamente?	¿Cómo es el hombre físicamente?
		
Es un niño muy lindo, aunque un poco bajo para su edad. Es moreno y tiene el pelo rizado y largo. Tiene los ojos negros y grandes. Tiene la nariz y la boca pequeñas. Lleva una camisa azul.	Yo creo que esta mujer es muy bella. Es bastante delgada y muy alta, mide 1,85. Es morena y tiene un pelo larguísimo y ondulado. Tiene unos ojos azules preciosos y unos labios pintados de rojo fucsia.	Yo pienso que es un hombre joven. Él mide 1,75. No es ni alto, ni bajo. Tiene el pelo rubio, corto y liso. Lleva gafas. Tiene los ojos azules y la nariz grande. Lleva barba y bigote.

3- Marca con una **X** a la persona de la imagen que corresponda a cada una de las siguientes descripciones.

Es una persona de mediana edad. Es calvo y lleva barba. ¿Quién es?	Es una niña pequeña. Es rubia y tiene los ojos claros. Lleva un gorro rojo. ¿Quién es?	Es una persona no muy mayor. Tiene gafas de sol y el pelo corto y moreno. Lleva la barba y el bigote muy bien arreglado. ¿Quién es?
		

<p>Es una mujer joven. Lleva un sombrero. Tiene el pelo ondulado, largo y castaño. También lleva un pequeño colgante.</p> <p>¿Quién es?</p>	<p>Este niño es pelirrojo con el pelo muy cortito. Tiene pecas y los ojos oscuros.</p> <p>¿Quién es?</p>	<p>Esta mujer tiene el pelo afro, corto y rizado. Lleva pendientes y tiene los ojos oscuros.</p> <p>¿Quién es?</p>
		

- 4- Ahora puedes elegir un personaje y jugar con tu familia al “Quién es quién”.
Ellos te tienen que hacer preguntas de la descripción del físico y vos sólo debés que responder con un sí o un no.
Tienen un máximo de tres (3) preguntas para adivinar el personaje que elegiste.
Encontrarás la ficha del juego al final del documento.
- 5- Busca una foto de cuando eras pequeño/a, o la de algún familiar que quieras mucho.
Realiza la descripción por escrito en tu cuaderno. Pega la foto a un costado de tu escrito.

Director: Lic. Mario I. Lucero

Docente: Prof. Sandra C. Richard

¿Quién es quién?



Ana



Julián



Gema



Patricia

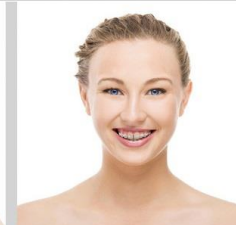

Silvia



Sara



Andrea



Aitor



Darío

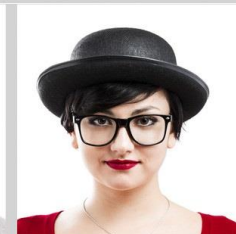

Nerea



María



Rafa



Paloma

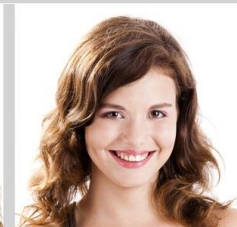

Alicia



Esther



José

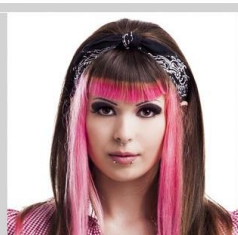

Paula

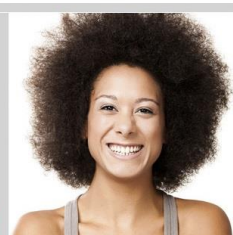

Laura

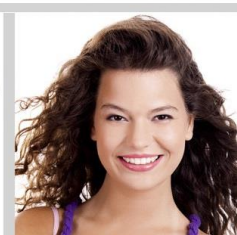

Victoria



Alba



Óscar



Nuria



Sergio



Clara

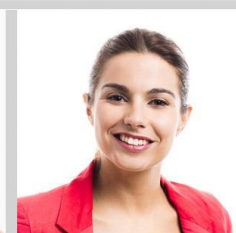

Claudia